



سازمان حفاظت محیط زیست



مجوز کارگاه تاکسیدرمی

# مراحل

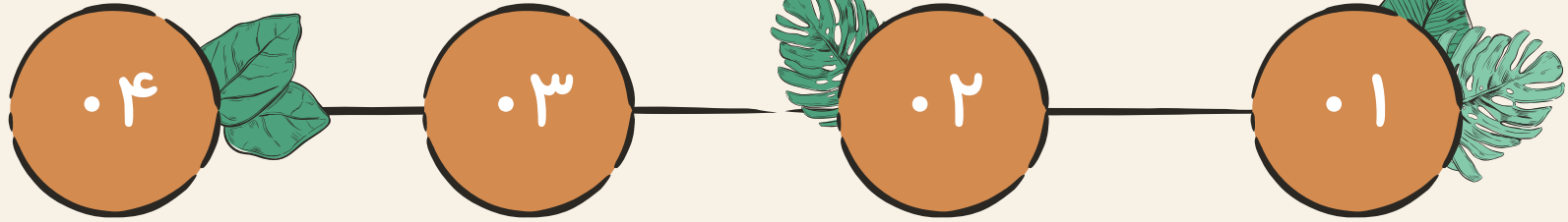

صدور مجوز

بررسی استان

تکمیل پروفایل  
توسط متقاضی

ثبت درخواست در  
درگاه ملی مجوزها

[Iranemp.ir](http://Iranemp.ir)

[Iranemp.ir](http://Iranemp.ir)

[Mojavez.ir](http://Mojavez.ir)

# مراحل رسیدگی به درخواست

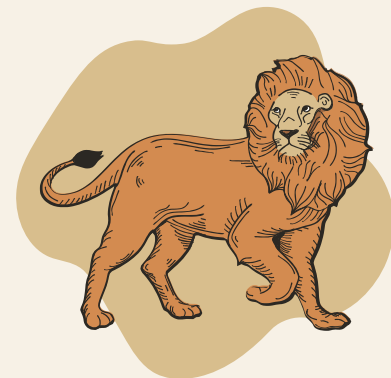
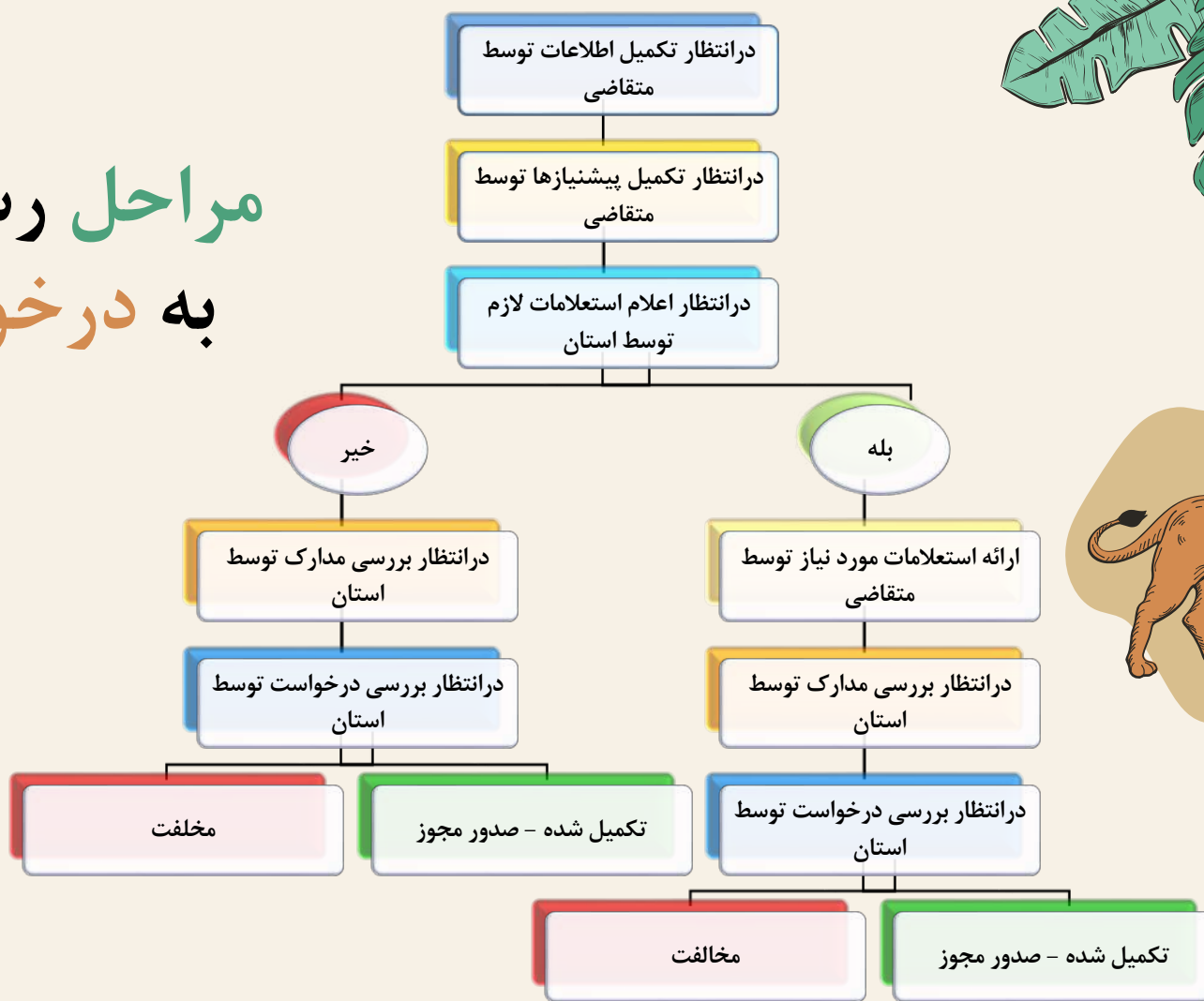

# ورود به سامانه سازمان حفاظت محیط زیست

پس از ثبت درخواست در **درگاه ملی مجوز** ، کد پیامک شده به شماره تلفن ثبت شده را وارد کادر کرده و گزینه **احراز هویت** را بزنید.

احراز هویت

**توجه !**

جهت استفاده از خدمات سامانه لازم است به وسیله رمز پویا احراز هویت انجام دهید. به منظور دریافت رمز برروی گزینه "درخواست رمز پویا" کلیک نمایید تا رمز یکبار مصرف برایتان پیامک شود مدت زمان مجاز شما برای استفاده از رمز 5 دقیقه می باشد. در صورت عدم استفاده رمز در بازه زمانی مجاز، رمز مورد نظر فاقد ارزش شده و نیاز به دریافت رمز جدید می باشد.

رمز پویا

رمز پویا را وارد کنید.

ارسال مجدد رمز - 4:41 دقیقه

احراز هویت

# ورود به سامانه سازمان حفاظت محیط زیست

پس از احراز هویت، اطلاعات درخواستی پنجره باز شده را وارد کنید.



## سازمان حفاظت محیط زیست

### تکمیل اطلاعات متقاضی

لطفاً به منظور تکمیل درخواست صدور مجوز کسب و کار اطلاعات ذیل را تکمیل نمایید

نام و نام خانوادگی	عنوان مجوز
مهرداد محمدی	پروانه بهره‌برداری تکثیر و پرورش پستانداران و پرندگان وحشی ایران
تاریخ درخواست	کد ملی / کد فرآیند اتباع
13/13/1401/07/17	9979255964
شهرستان	استان
پارک‌گزیده: انتخاب کنید...	پارک‌گزیده: انتخاب کنید...
شهر	شهر
بخش: از پارک انتخاب کنید...	پارک‌گزیده: انتخاب کنید...
آدرس	آدرس: از پارک انتخاب کنید...
عنوان شعبه (مرتبط با درخواست)	عنوان شعبه: مرتبط با درخواست و وزارت محیط زیست
عرض جغرافیایی	طول جغرافیایی
عرض جغرافیایی: از پارک انتخاب کنید...	طول جغرافیایی: از پارک انتخاب کنید...

برای ورود اطلاعات طول و عرض جغرافیایی از انتخاب از روی نقشه و یا مختصات UTM استفاده کنید.



# راه های ثبت مختصات جغرافیایی

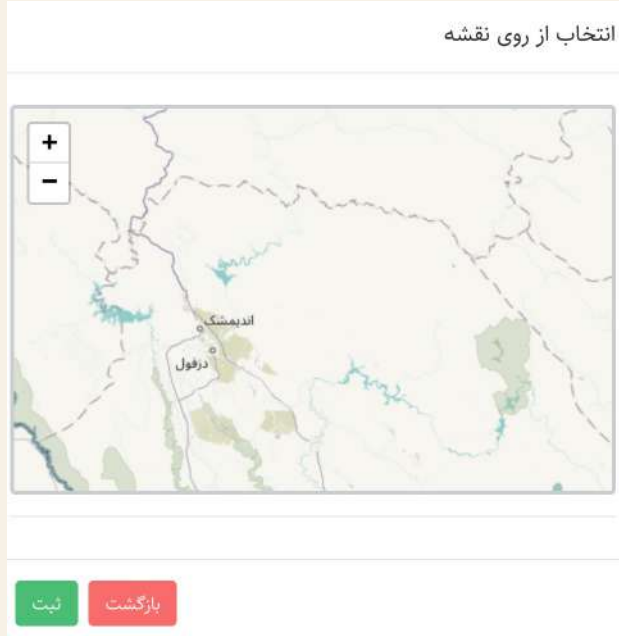

UTM

انتخاب از روی نقشه

مختصات جغرافیایی



# ورود به سامانه سازمان حفاظت محیط زیست

پس از تکمیل اطلاعات رمز عبور برای حساب کاربری تان تعیین کرده و در آخر گزینه **ثبت اطلاعات** را بزنید.

### راهنمای انتخاب رمز عبور ایمن

- به هیچ عنوان از حروف الفبای فارسی در رمز عبور استفاده نکنید.
- به هیچ عنوان از فاصله در رمز عبور استفاده نکنید.
- یک کلمه عبور حداقل باید از 8 کاراکتر تشکیل شده باشد.
- سعی کنید برخی علائم نگارشی با ارقام را در کلمه عبور خود وارد کنید.
- بهتر است کلمه عبور شما از ترکیبی از حروف بزرگ و کوچک الفبا تشکیل شده باشد.
- یک عبارت یا ترکیبی از کلمات را انتخاب کنید تا به خاطر سپردن کلمه عبور کار ساده تری گردد.
- کلمه ای که در یک دیکشنری از جمله دیکشنریهای زبانهای دیگر وجود داشته باشد را انتخاب نکنید.
- حروفی را که روی صفحه کلید پشت سر هم قرار دارند مانند qwertyui انتخاب نکنید.
- هیچ کاراکتری را بیش از یکبار بصورت پشت سر هم تکرار نکنید.
- فقط از علائم نگارشی یا ارقام یا حروف الفبا استفاده نکنید. بلکه ترکیبی از آنها را بکار ببرید.
- کلماتی که به سادگی قابل حدس زدن هستند انتخاب نکنید. مانند:
  - شماره تلفنها
  - شماره اتومبیل
  - اسامی دوستان یا خویشاوندان
  - نام یا جزئیات کار خود
  - تاریخ
- هرگز نام کاربری خود را بعنوان کلمه عبور استفاده نکنید.
- از کلمات عبور متفاوت برای حسابهای کاربری مختلف استفاده کنید.
- کلمات عبور خود را هر از گاهی تغییر داده و از کلمات عبور قدیمی خود دوباره استفاده نکنید.
- یک رقم یا علامت نگارشی را درست به ابتدا یا انتهای یک کلمه اضافه نکنید.
- از معکوس کلمات معنی دار استفاده نکنید.
- حروف را با ارقامی که از نظر ظاهری به آنها شبیه هستند جایگزین نکنید. برای مثال جایگزین کردن تمامی حروف ا در کلمه عبور با رقم 1 کار درستی نیست.

ثبت اطلاعات

رمز عبور جدید

تأیید رمز عبور جدید

نمایش رمز عبور

**توجه!**

تمامی شروط رمز عبور ایمن را که در کادر سمت چپ آمده است را لطفا رعایت کنید.

کمتر از ۲۴  
ساعت نسبت به  
تکمیل پروفایل  
اقدام کنید

# نحوه ورود به سامانه از طریق پنجره ملی خدمات دولت هوشمند

کاربر حقوقی

پنجره ملی خدمات دولت هوشمند

کاربر حقوقی ورود با دولت من

کاربر حقیقی ورود با دولت من

ورود به سامانه از طریق حساب کاربری

نام کاربری نام کاربری خود را وارد کنید

رمز عبور رمز عبور خود را وارد کنید

بازنشانی رمز عبور و ثبت نام

کد امنیتی را وارد نمایید

رمز عبور خود را فراموش کرده اید؟

ورود

کاربر حقیقی

کمتر از ۲۴ ساعت  
نسبت به تکمیل  
پرو فایل  
اقدام کنید







در انتظار اعلام تکمیل بودن پیشنیازها

توسط متقاضی



در انتظار اعلام استعلامات

لازم توسط استان



در انتظار بررسی مدارک

توسط استان



در انتظار بررسی درخواست

توسط استان



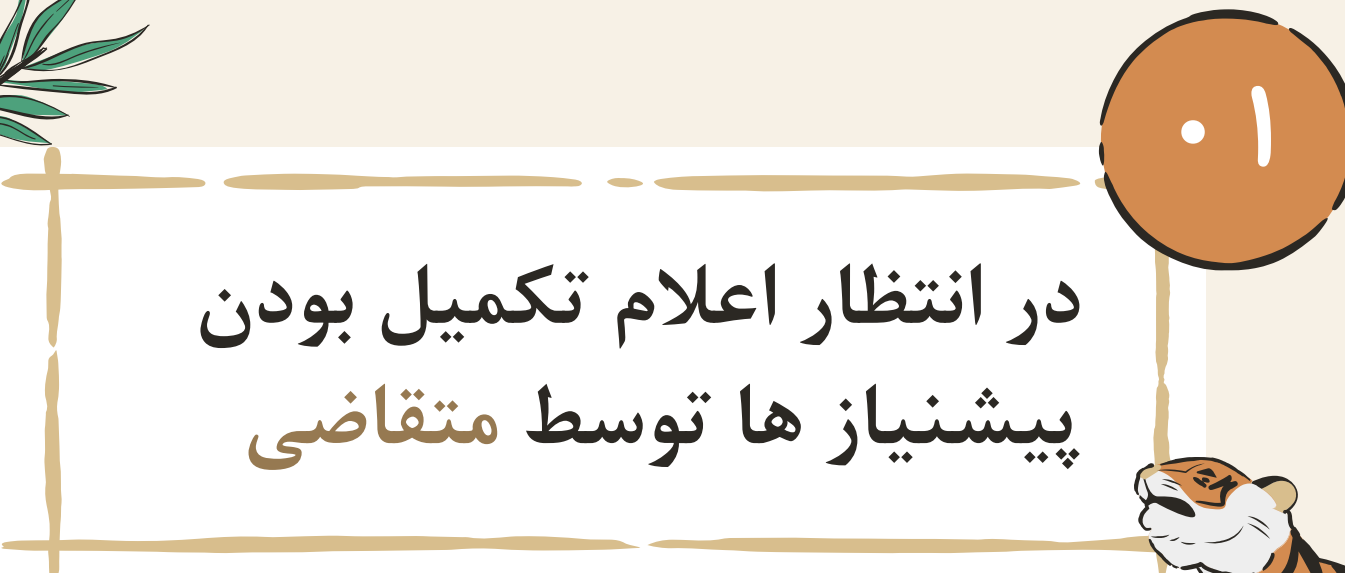

# در انتظار اعلام تکمیل بودن پیشنیازها توسط متقاضی

اولین مرحله قابل رویت توسط متقاضی





# تکمیل پروفایل کارگاه تاکسیدرمی

جهت تکمیل پروفایل کارگاه ، منوی مشکی رنگ سمت راست – کارگاه تاکسیدرمی – ثبت اطلاعات کارگاه و در آخر بر روی پروفایل کارگاه کلیک کنید.

The screenshot shows a web application interface. At the top right, there is a search bar labeled 'جستجوی لیست'. On the right side, there is a dark sidebar menu with several items: 'کارگاه تاکسیدرمی', 'ثبت اطلاعات کارگاه' (highlighted with a red box), 'درخواست مجوز کارگاه', and 'نمونه و تروفه'. The main content area features a table with columns for 'ثبت کارگاه تاکسیدرمی', 'وضعیت', 'استان', and 'کارگاه تاکسیدرمی'. The first row of the table contains the following data: 'ثبت کارگاه تاکسیدرمی' (with a dropdown arrow), 'وضعیت' (with a dropdown arrow), 'آذربایجان شرقی', and '1 کارگاه شماره یک تستی'. Below the table, there are two buttons: 'پروفایل' (highlighted with a red box) and 'ویرایش'. At the bottom right of the table, there is a red button labeled 'دارای مجوز و فعال'.

ثبت کارگاه تاکسیدرمی	وضعیت	استان	کارگاه تاکسیدرمی
ثبت کارگاه تاکسیدرمی	دارای مجوز و فعال	آذربایجان شرقی	1 کارگاه شماره یک تستی

کمتر از ۲۴ ساعت نسبت به  
تکمیل پروفایل کارگاه  
اقدام کنید.

کارگاه شماره یک تستی

مشخصات عمومی



پرسنل



نمونه و تروفه ها



صدور شناسنامه نمونه و تروفه



واگذاری نمونه و تروفه



تغییر محل نگهداری نمونه و تروفه



پرونده تأسیس



درخواست های صدور مجوز



# تکمیل پروفایل کارگاه

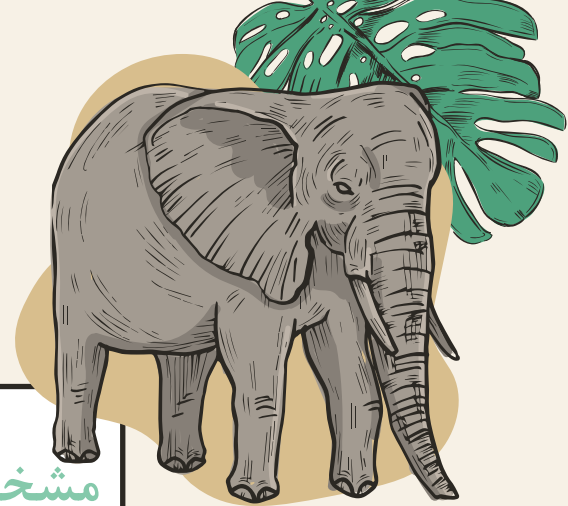

صدور  
شناسنامه  
نمونه و  
تروفه

نمونه  
و تروفه

پرسنل

مشخصات  
عمومی

درخواست  
های  
صدور مجوز

پرونده  
تاسیس

تغییر محل  
نگهداری  
نمونه و تروفه

واگذاری  
نمونه و تروفه

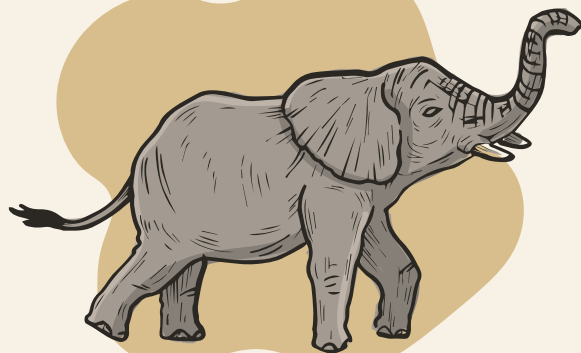

# راهنمای تکمیل پرو فایل کارگاه

کلیک کنید

# بارگذاری مستندات

برای بارگذاری مستندات ،  
گزینه **جستجو** را بزنید و  
فایل را انتخاب کنید.

به **حجم** و **فرمت**  
فایل توجه بفرمایید.

در آخر گزینه سبز رنگ  
اعلام تکمیل پیشنهادها  
را بزنید.

مستندات	
بارگذاری مستندات	عنوان
جستجو فایلی را جهت بارگذاری انتخاب کنید	گزارش کارشناسی استان جهت اتمام طرح
انواع فایل های مجتبر برای بارگذاری: .jpg .png .pdf .rar .zip .jpeg حداکثر حجم مجاز فایل برای ارسال 400 کیلوبایت می باشد.	
جستجو فایلی را جهت بارگذاری انتخاب کنید	ارائه جواز تاسیس
انواع فایل های مجتبر برای بارگذاری: .jpg .png .pdf .rar .zip .jpeg حداکثر حجم مجاز فایل برای ارسال 400 کیلوبایت می باشد.	

توجه: لطفا پیش از ثبت اطلاعات راهنمای تکمیل پیشنهادها را مطالعه نمایید

← بازگشت

اعلام تکمیل پیشنهادها

پروفایل کاربری

عدم تکمیل

پروفایل کارگاه

عدم تکمیل

=

مخالفت با درخواست





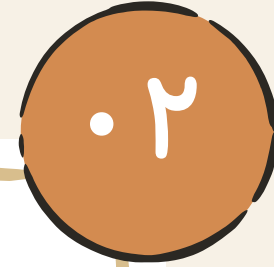

# در انتظار اعلام استعلامات لازم توسط استان





در این مرحله ، کارشناسان استان در صورت نیاز  
استعلامات مورد نظر را از متقاضی درخواست میکنند.  
پس از درخواست استعلامات توسط استان وضعیت  
درخواست تغییر میکند به :

در انتظار ارائه استعلامات توسط متقاضی

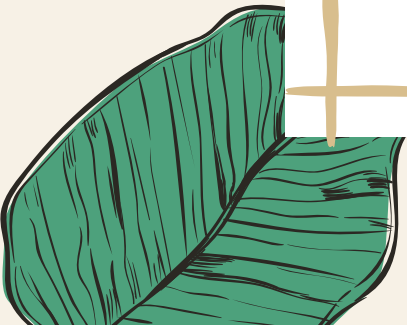

# در انتظار ارائه استعلامات توسط متقاضی : بار گذاری استعلامات

برای بارگذاری استعلامات ،  
گزینه جستجو را بزنید و  
فایل را انتخاب کنید.

به حجم و فرمت  
فایل توجه بفرمایید.

در آخر گزینه سبز رنگ  
ثبت اطلاعات  
را بزنید.

معاونت بهداشتی دانشگاه علوم پزشکی استان	جستجو	معاونت بهداشتی دانشگاه علوم پزشکی استان
فایلی را جهت بارگذاری انتخاب کنید.		
انواع فایل های مجتبر برای بارگذاری: .png .pdf .rar .zip .jpeg حداکثر حجم مجاز فایل برای ارسال 400 کیلوبایت می باشد.		
دانشگاه علوم پزشکی استان	جستجو	دانشگاه علوم پزشکی استان
فایلی را جهت بارگذاری انتخاب کنید.		
انواع فایل های مجتبر برای بارگذاری: .png .pdf .rar .zip .jpeg حداکثر حجم مجاز فایل برای ارسال 400 کیلوبایت می باشد.		
		ثبت اطلاعات
		بازگشت



در انتظار بررسی مدارک  
توسط استان



# در انتظار بررسی مدارک توسط استان

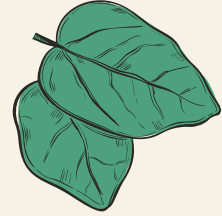
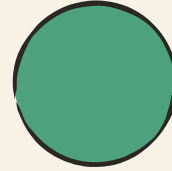

## عدم تکمیل مدارک

در صورت عدم تایید مستندات  
توسط کارشناس وضعیت  
درخواست به :

**مخالفت**

تغییر پیدا میکند.

## تکمیل مدارک

در این مرحله ، پس از تایید  
مستندات توسط کارشناس وضعیت  
درخواست به :

در انتظار بررسی درخواست توسط  
استان

تغییر پیدا میکند.





در این مرحله ، پس از تایید مستندات توسط کارشناس  
وضعیت درخواست تغییر میکند به :

در انتظار بررسی درخواست توسط استان

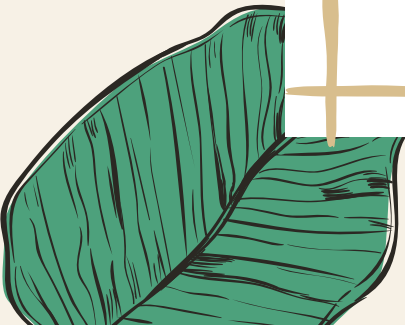

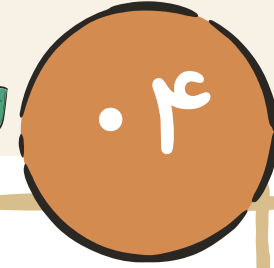

در انتظار بررسی درخواست  
توسط استان





## در انتظار بررسی درخواست توسط استان



### مخالفت با صدور مجوز

در صورت مخالفت با صدور مجوز وضعیت  
درخواست به :  
**مخالفت**  
تغییر پیدا میکند.

### موافقت با صدور مجوز

در این مرحله ، وضعیت درخواست به :  
**تکمیل شده - صدور مجوز**  
تغییر پیدا میکند.



# دریافت خروجی درخواست



بارکد را اسکن کنید

و یا گزینه مشاهده را بزنید.

برای مشاهده مجوز در درگاه ملی کد  
بالا را اسکن نمایید.

اطلاعات نهایی درخواست:

وضعیت: تکمیل شده - صدور مجوز ✓

نام و نام خانوادگی: بابک پوراکبری

نشانی مجوز صادر شده در درگاه ملی: مشاهده

شناسه یکتا مجوز:

=3AAe2ipGYm0OPmSQ3qijE5HMeioi0FQrWAAjmCt91fM6YWtC3H7RRRro+

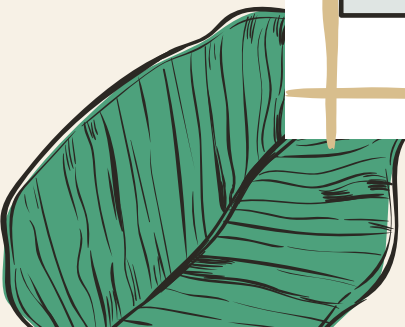

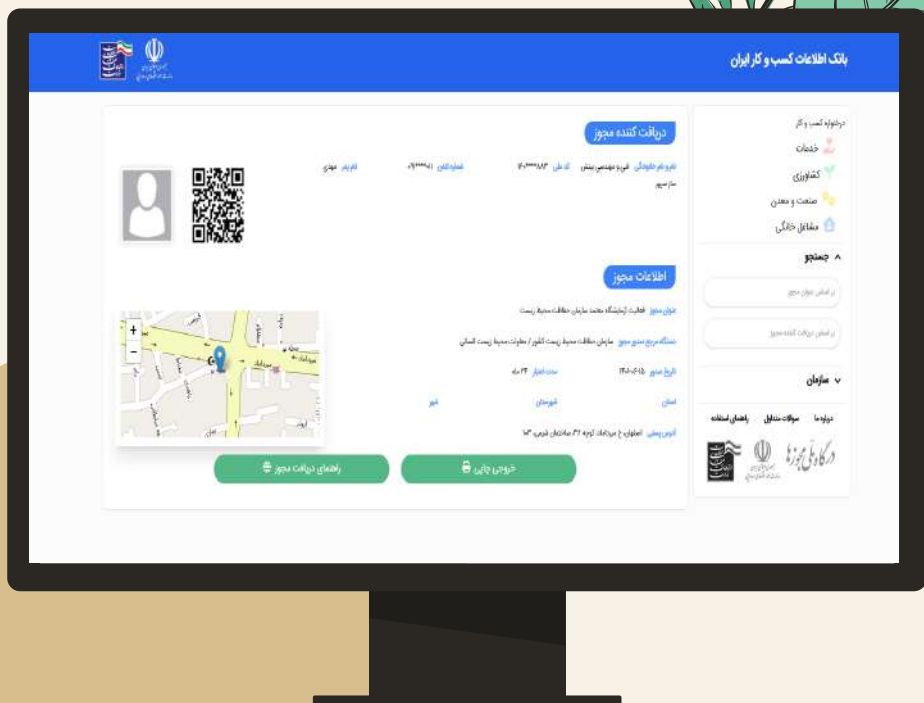

# دریافت خروجی درخواست

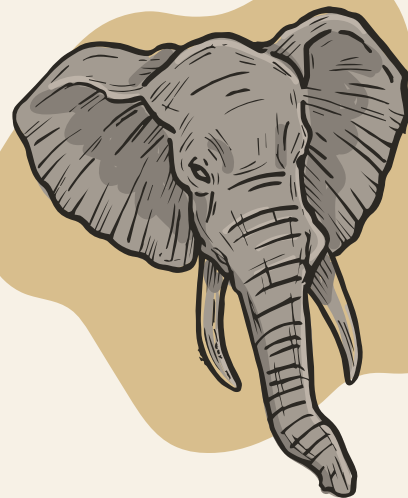

پایان

